YENİ

VOLKAN

ALFA Yayınları

HAFTALIK DERGİ
SAYI 62 - 20 LİRA

bakunin

LOCKHEED A-29 HUDSON (1939) Model 14'ün askeri bir modeli olan Hudson,gemi bombardıman ve keşif uçağıdır.2000'den fazla Hudson,İngiliz Sahil Komutanlığında görev almıştı.Bu uçaklardan biri,ilk Alman uçağını düşürmüştür.Kalan 650 kadar uçak ise Amerikan Hava ve Deniz Kuvvetleri tarafından kullanılmıştır.İlk Alman denizaltısını batıran ilk Amerikan uçağı da Hudson'dur. Yapım 1943 yılında durduruldu.

CONSOLIDATED PB2Y-3R CORONADO (1940) Deneme uçusunu 1937 yılında yapan bu keşif uçağı 1941 yılında hizmete başladı.Yolcu taşıma amacıyla da kullanılan Coronado 'dan 216 tane imal edildi.Savaşta İngiliz ordusunun emrine verilen 10 Coronado büyük bir başarıyla ağır kargoların taşınma işini üstlendi. Amerikan ordusunun Coronado'ları ise birkaç önemsiz görevden sonra 1945 yılında havacılık hayatından çekildi.

MARTIN PBM-3D MARINER (1941) Deniz Kuvvetleri'nin keşif ve ulaşım uçağıdır. 1940-1947 yılları arasında,değişik versiyonlarda olmak üzere 1000 tane imal edildi. En sonuncu versiyonu denizaltı-savar radarla donatılmıştı. Mariner' ler Amerikan Sahil Koruma tarafından kullanıldı.

BOEING B-29A SUPERFORTRESS (1943) Uzun menzilli ağır bombardıman uçağı olan Superfortress,basınçlı kabine sahip ilk uçaktır.İlk kez 21 Eylül 1942 tarihinde uçuşa çıktı.Amerikalılar bu modeli Avrupa'da kullanmamaya karar verince,hemen Pasifik'e gönderdiler ve Japon bölgelerini bombalamakta kullandılar.Tokyo'yu ilk kez 24 Kasım tarihinde bombaladılar.6 Ağustos 1945'de Albay Paul Tibetts yönetimindeki Enola Gay adlı B-29,Hiroşima üzerine ilk atom bombasını bıraktı.9 Ağustosta Buck'a Cardadındaki B-29,Nagazaki'ye ikinci atom bombasını atarak,Japonları 15 Ağustosta hazırlanan ateş-kes koşullarına uymaya zorladı.Toplam 3970 tane Superfortress imal edildi.

Yüzbaşı VOLKAN'ın yeni macerası

BÜYÜK KOMPLO

62

Yazan ve çizen: Ali Recan

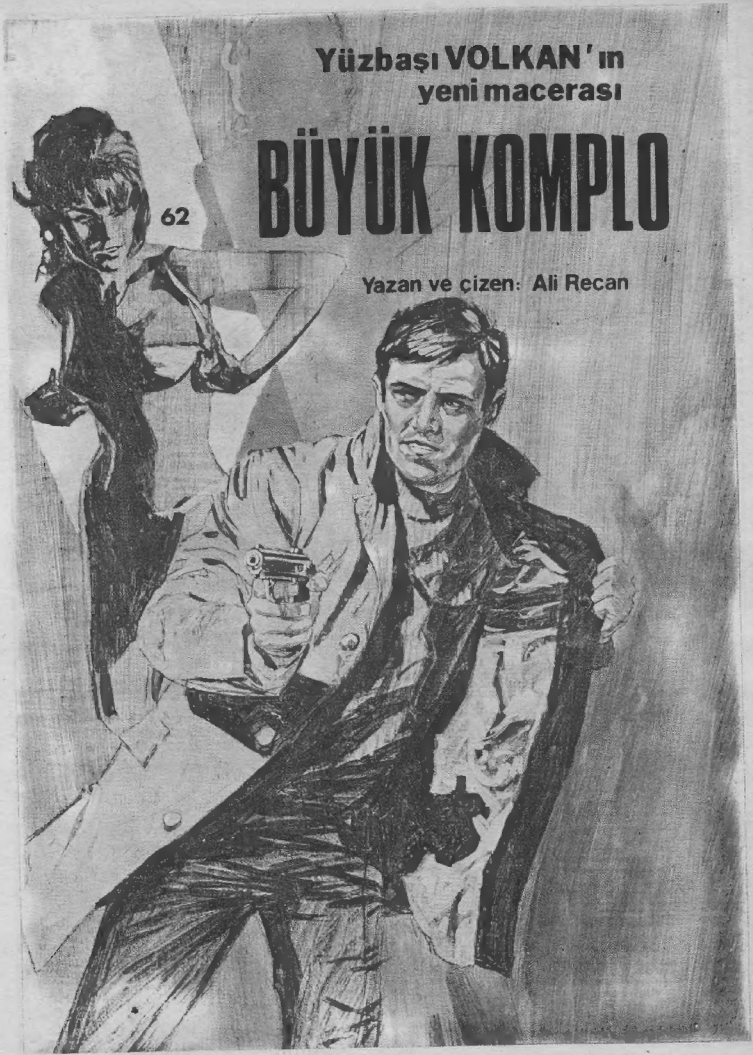

Copyright: ALFA Yayınları

RESMİ BİR ZİYARET YAPMAK İÇİN TÜRKİYE'YE GELMEKTE OLAN İNGİLTERE BAŞBAKANINI KARŞILAMA GÖREVİ FİLOMUZA VERİLMİŞTİR ARKADAŞLAR!.

ŞU KARŞILAMA TÖRENLERİ KADAR BOZULDUĞUM ŞEY YOK, NE GEREKSİZ FORMALİTE!.

SEN NE DERSİN VOLKAN, HAKSIZ MIYIM?

BANA GÖRE HAVA HOŞ TARIK, BEN YARIN İZİNE ÇIKIYORUM!.

SİZ BİR DE UĞURLAMA TÖRENİNE KATILACAKSINIZ, AMA BENSİZ...

bantul

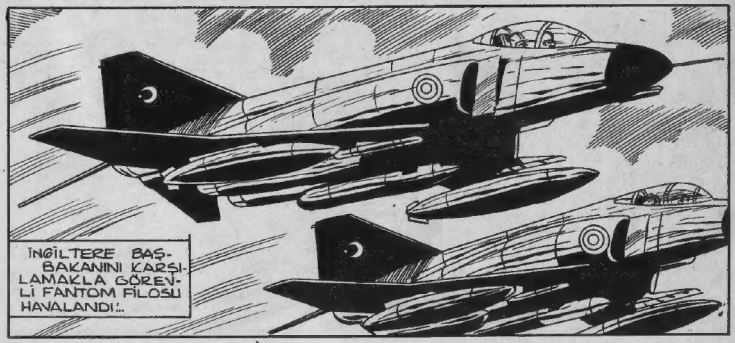
İNGİLTERE BAŞBAKANINI KARŞILAMAKLA GÖRENLİ FANTOM FİLOSU HAVALANDI!..

..VE KONUK BAŞBAKANIN GULFSTREAM TİPİ UÇAĞINI SINIRDA KARŞILADILAR...

ÜFF BE!.. NEYSE BU İŞİ DE BİTİRDİK VOLKAN!..
SEVİNMEKTE ACELE ETME TARIK! DAHA BU İŞİN UĞURLAMASI VAR...!
Ali Rezan 2

KOMUTAN SİZİ İSTİYOR YÜZBAŞIM!..
GELİYORUM!

BENİ EMRETMİŞSİNİZ KOMUTANIM!..
RAHAT VOLKAN!..

GÖREVİNDEKİ ÜSTÜN BAŞARIDAN DOLAYI GENELKURMAY BAŞKANLIĞI SANA BİR TAKDİRNAME VERİLMESİNİ KARARLAŞTIRDI...

AYRICA MARMARA KIYISINDAKİ TURİSTİK BİR OTELDE SAVUNMA BAKANLIĞI ADINA BİR HAFTA TATİL ÖDÜLÜN VAR!.

TEBRİK EDERİM VOLKAN!.
TEŞEKKÜR EDERİM KOMUTANIM!..

VOLKAN ERTESİ SABAH TATİLİNİ GEÇİRECEĞİ MARMARA KIYISINDAKİ TURİSTİK OTELE GİTTİ!..
Ali Ercan
3

SALONA GİRİNCE GÜZEL BİR KIZ VOLKAN'IN DİKKATİNİ ÇEKTİ.

YABANCI OLDUĞU BELLİ!..

GÜNAYDIN BAYIM! EMRİNİZ?

GÜNAYDIN! BEN YÜZBAŞI VOLKAN!

OH! EVET SAVUNMA BAKANLIĞINDAN GELECEĞİNİZİ BİLDİRMİŞLERDİ!.. ODANIZ HAZIR...

GÜZEL BİR RASLANTI... İNGİLTERE BAŞBAKANI DA BU HAFTA SONU OTELİMİZE ŞEREF VERECEK.!..

ŞU BAYAN İNGİLTERE BAŞBAKANLIK ŞEKRETERLERİNDEN MİSS BRAND. ÖN HAZIRLIKLARI YAPMAK İÇİN GELDİ. KONUK BAKANA EN İYİ DAİREMİZİ AYIRDIK.!

TÜRKEY

İNGİLİZ BAŞBAKANININ HAFTA SONUNU GEÇİRECEĞİ BU OTELE TATİLE GÖNDERİLMEM SADECE RASLANTI MI ACABA?.

Ali Recom 4

GENÇ GAZETECİ FUNDA BİR YILLIK ÇALIŞMANIN YORGUNLUĞUNU GİDERMEK İÇİN KENDİNİ MARMARA'NIN CENNET KIYILARINDA ŞAHANE BİR HAYATIN AKIŞINA BIRAKMIŞTI!..

MAVİ GÖKLE MAVİ DENİZ ARASINDA YAZI İŞLERİ MÜDÜRÜNÜN AŞIK ÇEHRESİNİ GÖRMEDEN YAŞAMAK NE GÜZEL... HEPSİNİ DE, TATİL İÇİN NEDEN İNGİLTERE BAŞBAKANININ GELECEĞİ BU OTELİ SEÇTİM SANKİ?.

AH BU GAZETECİLİK TUTKUM!.. TATİL DE BİLE İŞ ÇIKARABİLİRİM DİYE GELDİM BURAYA..

ÖĞLEYİN..

TEMİZ HAVA, DENİZ, GÜNEŞ VE SPOR İŞTAHIMI İYİCE AÇTI..

TURİZM MEVSİMİNİN EN CANLI GÜNLERİ OLDUĞUNDAN LOKANTA DOLUYDU!..

Ali Rıza 5

BAŞKA YER OLMADIĞINA GÖRE MASANIZI PAYLAŞMAMA İZİN VERİR MİSİNİZ?..
RİCA EDERİM BUYRUN!

SİZİ BİR YERDEN HATIRLAR GİBİYİM. DAHA ÖNCE TANIŞMIŞ MIYDIK?.
YANILIYORSUNUZ, BEN SİZİ İLK KEZ GÖRÜYORUM!..

ADAM BAŞKA BİR ŞEY SÖYLEMEDEN MASADAN KALKTI..
YEMEĞİNİ BİLE BİTİRMEDİ. NEDEN TELAŞLANDI ACABA?

YANILMADIĞIMA EMİNİM BU ADAMI BİR YERDE GÖRDÜM!..

NE TUHAF ADAMDI.. SANKİ BENDEN İRKTİ...
Ali Rezan 6

İŞTE O!.. PLAJA ÇIKMIŞ!..

ŞU ADAMIN TELEOBJEKTİFLE BİR RESMİNİ ÇEKEYİM..

ŞEHRE ALIŞVERİŞE GİDECEK KAMYONET ŞOFÖRÜNÜ BULAYIM..

RİCA ETSEM ŞU FOTOĞRAF FİLMİNİ ŞEHİRDE TABETTİRİR MİSİNİZ ?
TABİİ BAYAN! VERİN FİLMİ!..

O İŞ TAMAM... ŞİMDİ GÜNEŞLENEBİLİRİM!..

ÖĞLEDEN SONRA PLAJDA
Ali Rekont 7
ESRARENGİZ DOSTUMUZ GÖRÜNÜRLERDE YOK!..

BİR KAÇ SAAT SONRA
SANKİ YER YARILDI DA İÇİNE GİRDİ!..

FUNDA YETERİ KADAR GÜNEŞLENDİKTEN SONRA GİYİNDİ!..

A.AA.. O ADAM BENİM ODAMDAN ÇIKIYOR...NE ARNORDU ACABA!?

ADAM BİR SÜRE KORİDORU GÖZLEDİKTEN SONRA BAŞKA BİR ODAYA GİRDİ!

İNGİLİZ TURİSTİ MİSS BRAND'IN ODASINA GİRDİ!

Ali Recom 8
...İSMİ FUNDA... GAZETECİYMİŞ... BÖYLE ÖNEMLİ BİR İŞİN ARİFESİNDE HER ŞEYİ BERBAT ETMESİNE İZİN VEREMEYİZ!..

BENDEN BAHSEDİYORLAR GALİBA!..

KAPI BİRDEN AÇILIVERDİ...
ŞEY.. GEÇER-KEN MENDİLİ-Mİ DÜŞÜRMÜŞ TÜM DE...

ADAM BİR ŞEY SÖYLE-MEDİ AMA BAKIŞLA-RINDA AÇIK BİR TEH-DİT VARDI...

FUNDA ODASINA GİRERKEN ADAMIN HÂLÂ KENDİSİNE BAKTIĞINI GÖRDÜ!

NE KORKUNÇ BAKIŞLARI VARDI!..

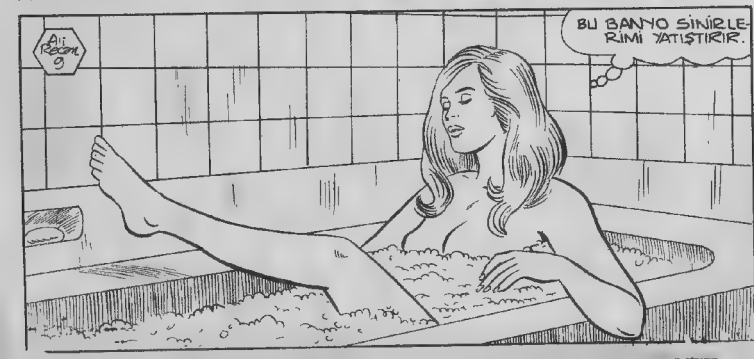
Ali Rıza 9
BU BANYO SİNİRLE-RİMİ YATIŞTIRIR.

BİR GAZETECİ OLARAK O KADAR ÇOK İNSANLA TANIŞIYORUM Kİ HEPSİNİ HATIRLAMAM OLANAKSIZ!..

FUNDA'NIN KAPISI ÇALINDI!..

FOTOĞRAF FİLMİNİZİ TABETTİRDİM BAYAN BUYRUN!..
TEŞEKKÜR EDERİM!

FUNDA ZARFI AÇINCA FOTOĞRAFTAKİ ADAMIN DİMDİK KENDİSİNE BAKAN GÖZLERİYLE KARŞILAŞTI...

FOTOĞRAFINI ÇEKTİĞİMİ GÖRMÜŞ OLMALI!..
Ali Rıza 10

BU ADAMI NEREDE GÖRDÜĞÜMÜ BİR HATIRLAYABİLSEM...

GENÇ KIZ AKŞAM YEMEĞİNDE BİLE BU KONUYU DÜŞÜNDÜ...

DÜŞÜNDÜ... DÜŞÜNDÜ.

...VE GECEYARISI HATIRLADI...
TAMAM BULDUM!..

BİRKAÇ YIL ÖNCE AKDENİZ'DEKİ YOLCU GEMİLERİNDE BEYAZ ZEHİR KAÇAKÇILIĞI YAPAN BİR ŞEBEKE ORTAYA ÇIKARILMIŞTI..

ELEBAŞI TESPİT EDİLMİŞ FAKAT YAKALANAMAMIŞTI... OLAYA TÜRK YOLCU GEMİLERİNİN DE ADI KARIŞTIĞINDAN BU KONUDA BİR RÖPORTAJ HAZIRLAMIŞTIM...
Ali Recep !!

BULUNAMAYAN ELEBAŞININ İNTERPOL DOSYALARINDAKİ RESMİNİ GÖRÜP İNCELEMİŞ HATTA BİR KOPYASINI ÇEKMİŞTİM...

BU ADAM O İŞTE... İNTERPOL'ÜN HER YERDE ARADIĞI FAKAT BULAMADIĞI KAÇAKÇI ŞEFİ...

BIYIKLARINI KESMIŞ AMA YINE DE TANIDIM ONU...

YARIN SABAH İLGİLİLERE DURUMU BİLDİRİRİM. ŞİMDİ İYİ BİR UYKU ÇEKEYİM...

KAHROLASI KAÇAKÇI HERİF UYKUMU KAÇIRDI.. UYUYAMIYORUM!..

MEHTAPDA BİRAZ YÜZMEK UYKUMU GETİRİR...

FUNDA OTELİN PLAJINA ÇIKTI!..
MARMARA'DA GECE NE KADAR SESSİZ VE GÜZEL!...

AY IŞIĞINDA YÜZMEYE ÇIKMIŞ ROMANTİK BİR KIZ.. BELKİ DE DENİZDEN GELECEK BİR PRENSİ DÜŞÜNÜYOR!...
Ali Recai Kz

KAYALIK BURUNA KADAR YÜZÜP DÖNEYİM...

FUNDA DİNLENMEK İÇİN KAYALIK SAHİLE ÇIKTI...

O HERİF KİMBİLİR NE KARANLIK İŞLER ÇEVİRİYORDUR YİNE!..

DIŞARI ÇIKTIĞINIZ İÇİN TEŞEKKÜR EDERİZ, BAYAN!..
Ali Rezan 13

BÖYLECE OTELE GİRMEK ZAHMETİNDEN KURTARDINIZ BİZİ...

KİMSİNİZ?.. NE İSTİYORSUNUZ BENDEN?.

FAZLA MERAKLI OLMANIN SAĞLIĞA MI GELMEDİĞİNİ SİZE ÖĞRETMEK İSTİYORUZ...

BUNUN İÇİN BİRLİKTE BİR MOTOR GEZİSİ YAPACAĞIZ!..

İŞTE MOTORUMUZ DA GELİYOR ZATEN!..

BOŞUNA BAĞIRMA, SESİNİ KİMSE DUYAMAZ..
İMDAAT!
Ali Rasim 14

USLU DUR YOKSA CANINI YAKARIM!..

YÜRÜ MOTORA!

BIRAKIN BENİ!..

DEDİĞİNİ YAPIN! RAHAT BIRAKIN KIZI!..

BU DA NERDEN ÇIKTI?

BAŞKA BİR EMRİNİZ VAR MI?..

VAR. KIZDAN ÖZÜR DİLEYİN VE DEFOLUN!..

BELÂNI ARNORSUN GALİBA!..

GENÇ ADAMIN CEVABI ÇOK SERT OLDU..

Ali Rasim 15

BİZE POSTA KOYMANIN NE DEMEK OLDUĞUNU GÖRÜRSÜN!

FUNDA KORKU İÇİNDE KAVGAYI SEYREDİYORDU..

BİR KURŞUNU HAKETTİ BU HERİF!..

SENİ UNUTTUM MU SANDIN?..

HAY AKSİ.. BÜTÜN İŞİ BERBAT ETTİ BU HERİF!..

VOLKAN ÜZERİNE ATILAN ADAMI...

...KOLUNDAN YAKALADI VE..

...BOŞ BİR ÇUVAL GİBİ FIRLATTI...
KUCAKLA ARKADAŞINI!

DİKKAT ETSENE SERSEM!
Ali Rezaie 17

İKİSİ BİRDEN DENİZE DÜŞTÜLER...

BENİ UNUTTUN AHBAP!..

ŞIMDI SOLUGUNU KESERİM SENİN!..

SEVİNMEKTE ACELE ETME!..

SEN DE ARKADAŞLARI-NIN YANINA!..

SUYA DÜŞEN ÜÇ ADAM MOTORA ÇIKARKEN..

MOTORDAKİ DÖRDÜNCÜ ADAM ATEŞ ETMEYE BAŞLADI...

YATIN YERE! ŞAKALARI YOK!..

VOLKAN KAÇANLARDAN BIRININ DÜŞÜRDÜĞÜ TABANCAYA ATILDI!
DİKKAT EDİN VURULACAKSINIZ!..

Ali Rezak 19
ALAMAYACAKSIN O SİLAHI...

VOLKAN TABANCAYI KAPTI VE ATEŞE KARŞILIK VERDİ!..

KAÇALIM ÇABUK! HERİF BOŞ DEĞİL!

MOTOR SON HIZLA UZAKLAŞTI!..

BİR ŞEYİNİZ YOK YA?..

HAYIR YOK.. TEŞEKKÜR EDERİM! SİZ OLMASAYDINIZ BAŞIMA KİMBİLİR NE GELECEKTİ?

SİZİ SIK SIK KAÇIRMAYA KALKIŞIRLAR MI BÖYLE

HAYIR.. HEPSİNİ İLK KEZ GÖRÜYORUM.

ADIM VOLKAN.. HAVA KUVVETLERİNDE PİLOTUM!

BENİM ADIM DA FUNDA! GAZETECİYİM!

Ali Sabri 20

BAŞINIZ DERTDE GALİBA.. KANUN DIŞI DEĞİLSENİZ SİZE YARDIM EDEBİLİRİM...

TEŞEKKÜR EDERİM!..

KANUNDAN GİZLEYECEK BİR ŞEYİM YOK! FAKAT KEŞFETTİĞİM BİR ŞEY, BAZI KİŞİLERİN RAHATINI KAÇIRMIŞ OLABİLİR!..

AZ SONRA FUNDANIN ODASINDA..

ŞİMDİ HER ŞEYİ ANLATIN BANA!..

DEMİN DE DEDİĞİM GİBİ HEPSİNİ İLK KEZ GÖRÜYORUM!..

BİRKAÇ DAKİKA SONRA..

DEMEK SİZCE BU ADAM İNTERPOL'UN ARADIĞI PAUL SERATO?

EVET!..

KENDİSİNİ TANIDIĞIMI ANLAYINCA BENİ KAÇIRMAYA KALKTI!..

Ar Rayan 21

KARANLIKTA PEK GÖREMEDİM AMA MOTORDAN BİZE ATEŞ EDEN DE GALİBA O'YDU..

BANA İNANMIYOR MUSUNUZ YOKSA?.

İSTANBUL TOPU TOPU KIRK KİLOMETRE UZAKTA...

YARIN GİDER BU FOTOĞRAFTAKİ ADAMIN PAUL SERATO OLUP OLMADIĞINI ÖĞRENİRİM...

ŞEY...SAKIN BENİ YANLIŞ ANLAMAYIN.. O ADAMLAR YARIM BIRAKTIKLARI İŞİ TAMAMLAMAK İÇİN GELEBİLİRLER..

BELKİ HAKLISINIZ!.

BU İKİNCİ YATAK BOŞ, ACABA...

PEKİ...PEKİ...BU GECE SİZE MUHAFIZLIK YAPMAYI KABUL EDİYORUM!..

İYİ GECELER!

SIZIN GİBİ BİR KORUYUCUM VARKEN RAHAT UYUYABİLİRİM!.

BÜTÜN KONUŞMALARI DİNLENMİŞTİ!..

O GAZETECİ KIZIN ODASINA DİNLEME CİHAZI YERLEŞTİRMEKLE İYİ ETMİŞİM!. O KIZ HAKKIMDA ÇOK ŞEY BİLİYOR..

BİLDİKLERİNİ HERİFE DE ANLATTI. İŞE POLİS KARIŞMADAN İKİSİNİ DE SUSTURMAK GEREKECEK!..

BİZİM ÇOCUKLARI ÇAĞIRAYIM DA BİR PLÂN HAZIRLAYALIM!..

Ali Rasim 23

MARMARA KIYISINDAKİ TURİSTİK OTELİN DERİN BİR LIYKUYA DALDIĞI SAATLERDE AKDENİZ'İN HERHANGİ BİR YERİNDEKİ ÖZEL YATTA!..

DÜNYANIN ÇEŞİTLİ BÖLGELERİNDEN GELİP BU YATTA TOPLANAN BEŞ ADAM AHTAPOT ADLI GİZLİ VE KANUN DIŞI ÖRGÜTÜN YÖNETİM KURULUNU TEŞKİL EDİYORLARDI...

ÖRGÜTÜMÜZÜN ŞİMDİYE KADAR GİRİŞTİĞİ EN BÜYÜK İŞLERDEN BİRİNİ BU SABAH UYGULAMAYA BAŞLIYORUZ TOPLANTIMIZDA SİZE BU KONUDA BİLGİ VERECEĞİM...

NATO ÖRGÜTÜNDE SEKRETER OLARAK GÖREVLİ MİSS BRAND'DAN DAHA ÖNCE UFAK TEFEK CASUSLUK İŞLERİMİZDE YARARLANMIŞTIK.

BU KADIN İNGİLTERE BAŞBAKANLIĞINA ATANINCA KENDİSİNDEN NE ŞEKİLDE YARARLANACAĞIMI-ZI UZUN UZUN DÜŞÜNDÜM VE ÖRGÜTÜMÜZÜN KÂR AMACIYLA KURULMUŞ BİR ...

ÖZEL TEŞEBBÜS OLDUĞUNU DA GÖZÖNÜNE ALARAK BİZE BÜYÜK KAZANÇ TEMİN EDECEK BİR PLAN HAZIRLADIM

İNGİLİZ BAŞBAKANI ŞU ANDA RESMİ BİR ZİYARET İÇİN TÜRKİYE'DE BULUNUYOR... MİSS BRAND BİZE BU GEZİ PROGRAMI HAKKINDA ÇOK DEĞERLİ BİLGİLER VERDİ...

Ali Recon 24

BAKANIN MUHAFIZLARINDAN CARTER PERRY'I YÜKSEK BIR FIYATLA SATIN ALMIŞ BULUNUYORU? BU ADAM BAŞBAKANIN KAÇIRILMASINDA BIZE GENIŞ ÖLÇÜDE YARDIM EDECEK...
SEKRETER BRAND VE MUHAFIZ PERRY'E FAZLA GÜVENEMEYECEĞIMIZ IÇIN TECRÜBELI ELEMANIMIZ PAUL SERATO...
...INGILTERE'DEN BERI IKISINI DE GÖLGE GIBI TAKIP EDIYOR... GEREKIRSE TEHDIDE BAŞVURARAK DÖNEKLIK YAPMALARINI ÖNLEYECEK... PLAN, ÖRGÜTÜMÜZÜN EN DEĞERLI ELEMANI DRAGON TARAFINDAN UYGULANIYOR...
KAÇAKÇILIK KOLUMUZUN TÜRKIYE'DEKI ELEMANLARI BU ISDE DRAGON'A YARDIM EDECEKLER..
INGILIZ BAŞ BAKANINI KAÇIRIP ELDE TUTMANIN BIZE NE BÜYÜK BIR PAZARLIK GÜCÜ VERDIĞINI, KAÇAĞINI TAKDIR EDERSINIZ... BU KONUDA SORU SORMAK ISTEYEN VAR MI ?
Ali Rasim 25
GÜZEL... O HALDE GÜNDEMDEKI DIĞER KONULARA GEÇIYORUM... UYUŞTURUCU MADDE TICARETI VE MAFIA ILE REKABET...

GÜNAYDIN!..
GÜNAYDIN, HEP BÖYLE ERKEN MI KALKARSINIZ?..

O ADAM HAKKINDA BİLGİ TOPLADIM... OTEL KAYITLARINA GÖRE TÜRKİYE'YE TURİST OLARAK GELMİŞ WILLIAM PRATT ADINDA AMERİKALI BİR İŞ ADAMI..

KAHVALTIDA..
İŞTE ORADA FAKAT SİZ OLDUKTAN SONRA BANA BİR ŞEY YAPAMAZ.

YANLARINA BİR GARSON YAKLAŞTI..
DEDİKLERİNİZİ AYNEN YAPTIM EFENDİM. İSTEDİĞİNİZ ŞEY BU KUTUNUN İÇİNDE, BUYRUN!
TEŞEKKÜR EDERİM!..

GİZLİ BİR ŞEY DEĞİLSE BU KUTUNUN İÇİNDE NE OLDUĞUNU SORABİLİR MİYİM?
GERÇEKTEN ÇOK MERAKLI BİR KIZSIN FUNDA!

BU KUTUDA BAY X'İN KULLANDIĞI BİR BARDAK BULUNUYOR..TABİİ ÜZERİNDE PARMAK İZLERİ VAR!.
KAHVALTIDAN SONRA BANA İLLE DE GOLF ÖĞRETECEĞİM DİYE TUTTURAN BİR İNGİLİZ TURİSTİYLE RANDEVUM VAR... DAHA SONRA FOTOĞRAF! VE...
PARMAK İZLİ BARDAĞI İSTANBUL'A GÖTÜRÜP O ADAMIN PAUL SERATO OLUP OLMADIĞINI ÖĞRENİRİM...
BEN DE SU KAYAĞI YAPACAĞIM...
VOLKAN İNGİLİZ TURİSTİYLE GOLF OYNARKEN...
..FUNDA DA SU KAYAĞINA BAŞLAMIŞTI...
Ali Rıdgal
27

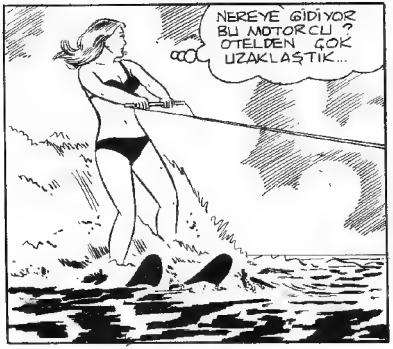
NEREYE GİDİYOR BU MOTORCU? OTELDEN ÇOK UZAKLAŞTIK...

HEEEY! GERİ DÖNÜN! FAZLA AÇILDIK...

MOTORCU HIZI DAHA DA ARTIRDI... KIYILARDAN İYİCE UZAKLAŞTILAR...
GERİ DÖNÜN DEDİM SİZE!

BU ADAM HER ZAMANKİ MOTORCU DEĞİL...
Ali Kocatepe 28

BAŞKA BİR MOTOR GELİYOR... DÜN GECE BENİ KAÇIRMAK İSTEYENLERİN MOTORU...

TEKNE BİRDEN DURUNCA FUNDA SULARA GÖMÜLDÜ...

DİĞER MOTORDAN UZANAN KOLLAR GENÇ KIZI YUKARI ÇEKTİ...

YİNE KARŞILAŞTIK GÜZELİM!

BAYANA ELBİSELERİNİ GETİRİN!

PEKİ ŞEF!

GİY ŞUNLARI! BİR OTOMOBİL KAZASINDA ÖLECEĞİNE GÖRE GİYİNİK OLMAN GEREKİR...

ÇOK AKILLISIN ŞEF!

Ali Rıdım 29

MASKENİZ DÜŞTÜ PAUL SERATO! GERÇEK KİMLİĞİNİZİ BİLEN YALNIZ BEN DEĞİLİM. BİR KAÇ SAATE KALMAZ POLİS YAKANIZA YAPIŞIR...
BENİ ÖLDÜRMEK CEZANIZIN ARTMASINDAN BAŞKA BİR ŞEY KAZANDIRMAZ SİZE...!

KAPA ÇENENİ!
AYY!

BENİ YAKALAYACAK ADAM ANASINDAN DOĞMADI...
Ali Recan 30

BU SIRADA VOLKAN GOLF OYNAMAKLA MEŞGULDÜ.

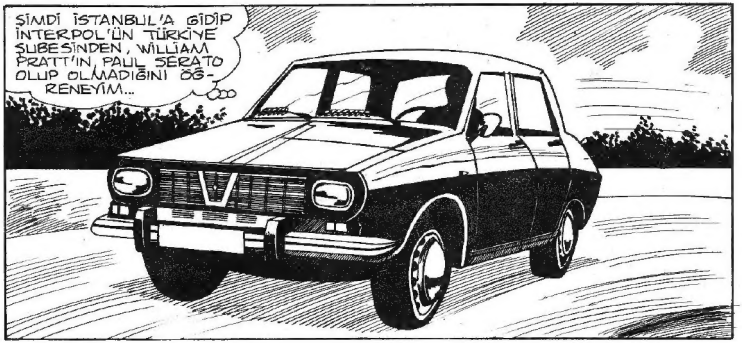

Tatilde bile rahat yok yüzbaşı Volkana... Çok iyi düzenlenmiş bir komplonun içinde bulacak kendisini ...

Gelecek sayıda:
Kaçırılan Başbakan

Sahibi ve Sorumlu Yönetmeni: Ali Recan—Pazarlama Müdürü: Alpan Mulikoğlu
Adres : Klodfarer Cad. No: 27, Kat: 5 Cağaloğlu, İSTANBUL, Tel: 26 81 50 PK: 160 Beyazıt—İSTANBUL
Her Hafta Cuma günleri çıkar. Genel Dağıtım: Hürriyet Holding A.Ş.

BOEING B-17F FLYING FORTRESS (1941) 1934 yılında hazırlanan bombardıman uçağı,ilk uçuşuna 28 Temmuz 1935 yılında başlamakla birlikte,1940 yılına kadar hizmete girmeye hazır değildi.Daha sonra hizmete giren B-17'lerin büyük bölümü,7 Aralık 1941 de Japonların Pearl Harbor baskını ve Filipin Havadanlarına saldırısı sırasında yok oldu. Sağlam kalan B-17'ler,Amerika'nın 10 Aralık tarihinde Sapon gemilerine ilk saldırısı sırasında kullanıldı.Bu modelin yapımına haz verildi ve 1945 yılına kadar toplam 12.731 uçak imal edildi.12 Ağustos 1942 tarihinde B-17'ler Avrupa'da gündüz bombardımanına başladılar ve bu göreve 1945 tarihine kadar devam ettiler .

LOCKHEED PV-2 HARPOON (1944) Yine bir sivil uçak olan model 18 Lodestar'ın bir versiyonu PV-1 Ventura'dan geliştirilen Deniz Kuvvetleri keşif uçağıdır.İmal edilen 535 tane Harpoon öylesine başarılı oldu ki, 1945'ten sonra da uzun yıllar hizmette kaldı.

STINSON L-5 SENTINEL (1941) Sivil havacılıkta kullanılan Stinson 105 Voyager'in askeri bir modelidir.Mükemmel bir irtibat uçağıdır. 3000'den fazla yapılmış ve II. Dünya Savaşı'ndı olduğu kadar,Kore Harbi'nde de kullanılmıştır.

CURTISS C-46 COMMANDO (1943) 1940 yılında 36 kişilik sivil yolcu uçağı olarak hazırlanan bu model,savaş sırasında Amerikan Hava Kuvvetleri tarafından hemen benimsenerek,2900 tane sipariş edildi.Ünlü C-53'ler gibi bütün ön saflarda görev aldı. Özellikle Uzak Doğu'da askeri birliklerin,paraşütçü birliklerinin ve malzemenin ulaşımında kullanıldı.Burma'nın düşmesinden sonra,Hindistan'dan Çin'e erzak ve malzeme sağlamak için Himalayaları aşan ünlü hava köprüsünü kurdu.Bazı C-46' lar son yıllara kadar Vietnam'da kullanılmıştır.